

LETTRE D'INFORMATION - Juillet 2020 COMMUNAUTÉ DE COMMUNES ÉCUEILLÉ - VALENÇAY



CCEV :

Tél. 02 54 00 32 38

Email : accueil@ccev.fr

www.cc-ecueille-valencay.fr

 CCEV36

En raison de la crise sanitaire liée à la covid-19, aux évolutions réglementaires successives et au report des élections municipales et communautaires, le Mag' n°4, initialement prévu en juillet, sortira finalement en septembre 2020. Dans cette attente, vous trouverez cette lettre qui vous apportera quelques informations concernant les activités et actualités du territoire. Nous vous remercions de votre compréhension et vous souhaitons une bonne lecture.

Les élans de générosité et de solidarité ont permis la fabrication de 12 000 masques en tissu afin de protéger l'ensemble de la population de la CCEV. À l'initiative de William GUIMPIER, Vice-président de la CCEV, et de Pascale PECONTAL, habitante du territoire, cette action s'est déroulée sous la coordination de Florence MOREAU, salariée de la CCEV, grâce aux différents dons d'entreprises et de particuliers et aux nombreux bénévoles impliqués dans la fabrication.

Entreprises/associations/particuliers qui ont fait des dons : Francis FOURÉ (Châteauroux) / Stéphane MARAIS (Écueillé) / NEGOLOC (Lye) / Pharmacie Martineau (St Aignan) / Labomotive (St Maur) / Capeline Mercerie (Valençay) / Association CAPVAL (Valençay) / Yann COUTANT (Valençay) / Croix Rouge (Valençay) / Intermarché (Valençay) / Secours Catholique (Valençay) / Gilbert CAZIN (Villentrois)

Bénévoles : Christelle ACHART / Claudette ALBERT / Sylviane ALLOUARD / Maryse ARGY / Marie-Luce AUFRERE / Catherine BARANGER / Colette BAVOUZET / Michèle BELLUT / Dominique & Mélina & Marie-Agnès BIGNON / Corinne BISUTTI / Isabelle BOCQUET / Marie-Hélène BOIN / Mauricette BRUNEAU / Brigitte BRUNET / Louise CAILLAUD / Micheline CAMAIL / Alain & Marie-Christine CESTARI / Patrick CHAILLEUX / Claudette CHAUVEAU / Nicole CHAUVEAU / Florence CHIPAULT / Annie CHRETIEN / Nicole CHRETIEN / Martine COFFRE / Patricia COLIN / Françoise COLLIN / Martine COLLIN / Clémence DE LA ROCHE / Sandrine DEPONT / Béatrice DESSART / Michel DEVILLERS / Bernard & Noëlle DORANGEON / Françoise DOUELLE / Sophie EDWARDS / Marie-Thérèse EMMRICH / Arlette FARCINE / Jocelyne GABILLON / Danielle GARNIER / Chantal GAUTHIER / Mireille GAUTHIER / Simone GAUTRON / Sylvie GRILLON / William GUIMPIER / Jean-Claude GUYOT / Nicole HENNERONT / Joëlle JACQUET / Ghislaine JANVIER / Latifa KAROUÏ / Marie-Thérèse LACOTE / Jean-Louis & Marie-Jeanne LACOUR / Geneviève LAIZE / Nelly LARBALETTE / Lydie LARDUINAT / Annick LAURENT / Alain & Patricia LAURENT / Georges & Jacqueline LECLERC / Josiane LEDOUX / Nicole LEROY / Paulette LESSAULT / Marie & Stéphane MARAIS / Françoise MAZEAS / Huguette MERY / Amélie & Annie MOREAU / Jocelyne MOREAU / Pascale PANEL / Jean-Michel & Pascale PECONTAL / Ghislaine PETIT / Nadine PINON / Hélène PIPERAUD / Alain & Nathalie POURNIN / Marie-Laure PREMISKI / France RETHORE / Nadine RIOLAND / Réjane RIGOMONT / Colette ROBERT / Marianne SAUSSET / Jacky & Viviane SEGRET / Caty SICAULT / Nicole TARDIF / Chantal TESTU / Nicole THERET / Lionel TROUSSELET / Annick, Manon & Michel VAILLANT / Brigitte VERNE

UN TRÈS GRAND MERCI À TOUS !

La CCEV à vos côtés

- La CCEV vous accompagne dans tous vos projets et à toutes les étapes de celui-ci : création d'entreprise / reprise / cession / recherches de locaux, salariés, apprentis, stagiaires / montage de dossiers / recherche de financements... Selon vos projets, nous vous orientons également vers les bons interlocuteurs.
- Pendant toute la crise sanitaire, nous avons soutenu les entreprises de tous les secteurs d'activités en envoyant régulièrement par email des informations concernant les différentes mesures en leur faveur.
- Si vous n'avez pas reçu ces éléments, envoyez-nous un email avec le nom de votre entreprise et votre adresse email à : economie.ccev@gmail.com
- **Contactez le service en charge du développement économique au 02 54 00 34 57 / economie.ccev@gmail.com**

À télécharger sur :
www.cc-ecueille-valencay.fr

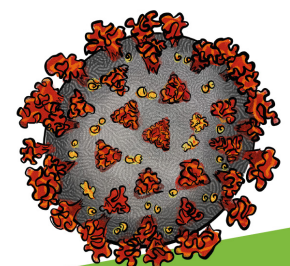

Le guide est édité par la Communauté de Communes Écueillé - Valençay
Département de l'Indre - 37000 Valençay
Imprimé en France

Soutenons notre économie locale !

De nombreux secteurs d'activités se sont retrouvés en difficulté suite à la covid-19 (fermeture administrative, reprise sous conditions strictes...). Afin de les soutenir dans leurs reprises et de maintenir notre économie locale, nous invitons chacun d'entre vous à consommer sur le territoire : commerces locaux, artisans, éleveurs... Les circuits-courts ont démontré toute leur importance pendant la crise sanitaire, continuons d'évoluer en ce sens.

Transports scolaires : année 2020-2021

Pour être considérés comme ayants droit aux transports scolaires, il convient d'être domicilié à au moins 3 km de l'établissement d'enseignement fréquenté (distance calculée sur la base du trajet le plus court réalisable à pied). L'école ou le collège public fréquenté doit respecter la sectorisation scolaire de l'Éducation Nationale (des élèves peuvent bénéficier de dérogations à la sectorisation accordées par l'inspection académique au motif d'ordre médical ou lié à un handicap). **Pour l'année scolaire 2020-2021, la période d'inscription a débuté le 4 juin 2020.**

Inscription à faire en ligne et horaires à retrouver sur : www.remi-centrevaldeloire.fr

Pour toute demande d'information :

• **VALENÇAY** : Tél. 02 54 00 32 38

Email : accueil@ccev.fr

• **ÉCUEILLÉ** : Tél. 02 54 40 21 10

Email : mairie.ecueille@wanadoo.fr

Que faire cet été ?

Pass Château-Musée
PLEIN : 18 €
RÉDUIT : 14 €

CHÂTEAU VALENÇAY

- **Plein tarif** : 14 € / 7 € pour les habitants CCEV
- **Tarif réduit** : 11 € / 6 € pour les habitants CCEV
- **Tarif bout'chou** : 4,80 € (de 4 à 6 ans)

Si vous déjeûnez/dînez dans l'un des établissements partenaires du Château sur le territoire du Pays de Valençay en Berry, vous bénéficiez d'une réduction (sur présentation d'un justificatif) : **Plein tarif** : 11,50 € / **Tarif réduit** : 8,50€ / **Tarif bout'chou** : 4 €

Préparez votre visite sur : www.chateau-valencay.fr

MUSEE DE L'AUTOMOBILE

- **Plein tarif** : 6 €
- **Tarif réduit** : 5 €
- **Jeunes** : 4 € (de 7 à 17 ans)
- **Famille** : 17 € (2 adultes et 2 jeunes)

Préparez votre visite sur :

www.musee-auto-valencay.fr

TRAIN TOURISTIQUE

Les mercredis et dimanches en juillet et en août (15 août compris) et les dimanches du mois de septembre à partir du 1^{er} juillet (autorail) et 15 juillet (train à vapeur)

Préparez votre voyage sur :

www.traintouristiquedubas-berry.com

ARTS EN COMMUNES

Tous les spectacles maintenus : www.artsencommunes.com

OFFICE
DE TOURISME
2, avenue de la
Résistance
36600 Valençay
02 54 00 04 42

Partez à la découverte

du Sentier Benjamin Rabier

Suivre le balisage



Valençay > Veuil > Vicq-sur-Nahon > Langé > Entraigues > Luçay-le-Mâle > Faverolles-en-Berry > Lye > Villentrois

GR DE PAYS



OFFICE DE TOURISME
DU PAYS DE VALENÇAY

2, avenue de la Résistance
36600 VALENÇAY

02 54 00 04 42

tourisme.valencay@orange.fr

www.valencay-tourisme.fr

Office de Tourisme
du Pays de Valençay

Le long de ces **90 km**, que vous soyez **en famille ou randonneur expérimenté**, venez découvrir ou redécouvrir notre région à travers ses paysages, son patrimoine vernaculaire et naturel, qu'ils soient ordinaires ou remarquables. Grâce à **différents mobiliers installés en bordure du chemin**, vous comprendrez l'évolution du paysage depuis plus d'un siècle, **par un va-et-vient permanent entre notre époque et celle de Benjamin Rabier**, dont l'œuvre illustre le propos.

Accessible depuis chaque bourg, le sentier dispose également de **boucles de moins de 10 km**.

